

## INFORMACJE PAŃSTW CZŁONKOWSKICH

Aktualizacja wzorów kart wydawanych przez ministerstwa spraw zagranicznych państw członkowskich akredytowanym członkom misji dyplomatycznych i przedstawicielstw konsularnych oraz członkom ich rodzin zgodnie z art. 19 ust. 2 rozporządzenia (WE) nr 562/2006 Parlamentu Europejskiego i Rady ustanawiającego wspólnotowy kodeks zasad regulujących przepływ osób przez granice (kodeks graniczny Schengen) (Dz.U. C 247 z 13.10.2006, s. 85; Dz.U. C 153 z 6.7.2007, s. 15; Dz.U. C 64 z 19.3.2009, s. 18; Dz.U. C 239 z 6.10.2009, s. 7; Dz.U. C 304 z 10.11.2010, s. 6; Dz.U. C 273 z 16.9.2011, s. 11; Dz.U. C 357 z 7.12.2011, s. 3; Dz.U. C 88 z 24.3.2012, s. 12; Dz.U. C 120 z 25.4.2012, s. 4; Dz.U. C 182 z 22.6.2012, s. 10; Dz.U. C 214 z 20.7.2012, s. 4; Dz.U. C 238 z 8.8.2012, s. 5)

(2012/C 255/02)

Publikacja wzorów kart wydawanych przez ministerstwa spraw zagranicznych państw członkowskich akredytowanym członkom misji dyplomatycznych i przedstawicielstw konsularnych oraz członkom ich rodzin zgodnie z art. 19 ust. 2 rozporządzenia (WE) nr 562/2006 Parlamentu Europejskiego i Rady z dnia 15 marca 2006 r. ustanawiającego wspólnotowy kodeks zasad regulujących przepływ osób przez granice (kodeks graniczny Schengen), opiera się na informacjach przekazanych Komisji przez państwa członkowskie zgodnie z art. 34 kodeksu granicznego Schengen.

Oprócz niniejszej publikacji w Dzienniku Urzędowym, aktualizowane co miesiąc informacje dostępne są na stronie internetowej Dyrekcji Generalnej do Spraw Wewnętrznych.

### HISZPANIA

Informacje zastępujące informacje opublikowane w Dz.U. C 247 z 13.10.2006.

#### 1. Opis ogólny

- Legitymacja w druku czterokolorowym wykonana z PCW – ISO 7810 (1995),
- cechy fizyczne legitymacji ID-1 (85,6 × 53,98 mm). Zalaminowana,
- tło zabezpieczające złożone z cienkich linii, z przejściami tonalnymi, prawa część dokumentu, gdzie przewidziano miejsce na zdjęcie, jest jaśniejsza,

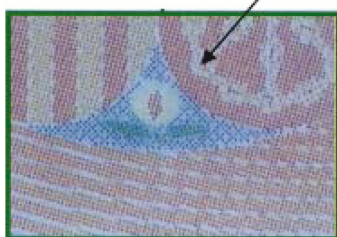

- niewidzialny atrament, który przybiera niebieską barwę (w specjalnym świetle widoczna jest nazwa ministerstwa i godło państwowe, zarówno na awersie, jak i na rewersie karty),
- mikronadruk na awersie karty, poniżej paska i logo ministerstwa widać cienką różową linię, na której przy użyciu lupy tkackiej można odczytać nazwę ministerstwa,

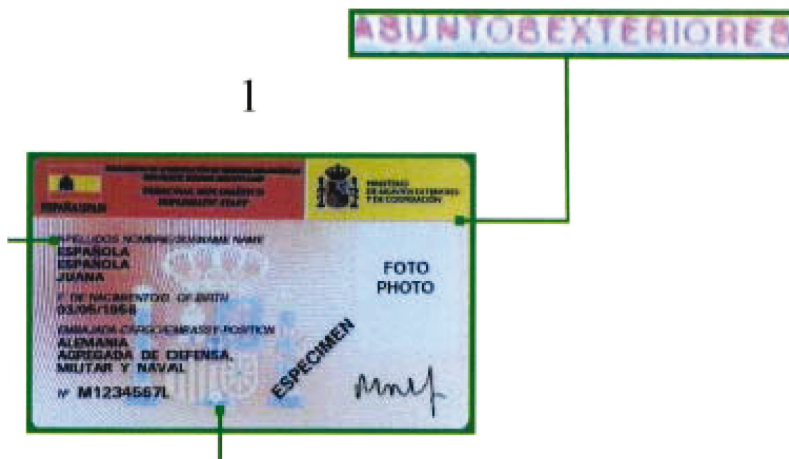

- zakodowany nadruk z nazwą ministerstwa w górnej części rewersu karty, nad paskiem magnetycznym,



- hologram królewskiej mennicy (FNMT-RCM) na rewersie karty,

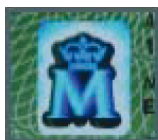

— personalizacja legitymacji za pomocą czarnego termonadruku,

— dane alfanumeryczne i podpis posiadacza legitymacji na awersie,



— na rewersie dane alfanumeryczne, pieczęć ministerstwa i podpis szefa protokołu dyplomatycznego (Introducción de Embajadores).



Ministerstwo przesyła FNMT-RCM odpowiednie dane.

Zdjęcie w kolorze – wydruk w wysokiej rozdzielczości.



Ministerstwo przesyła FNMT-RCM zdjęcia cyfrowe w standardowym formacie JPG.

— W celu ochrony stosowany jest przezroczysty laminat zabezpieczający.

## 2. Wzory poszczególnych dokumentów

## LEGITYMACJA CZŁONKA PERSONELU DYPLMATYCZNEGO



Awers



Rewers

„Documento de acreditación de Misiones Diplomáticas” (dokument akredytacyjny misji dyplomatycznych) ze wzmianką „Personal diplomático” (personel dyplomatyczny) (kolor czerwony). Legitimacja ta wydawana jest członkom personelu misji dyplomatycznych mających status dyplomatów akredytowanym w Hiszpanii, jak również ich małżonkom i dzieciom.

## LEGITYMACJA AMBASADORA



Awers



Rewers

W przypadku akredytowanych ambasadorów w lewej dolnej części legitimacji zamieszcza się oznaczenie „Embajador” lub „Embajadora” (ambasador).

## LEGITYMACJA URZĘDNIKA KONSULARNEGO



Awers



Rewers

„Documento de acreditación consular” (dokument akredytacji konsularnej) z oznaczeniem „Funcionario consular” (urzędnik konsularny) (kolor ciemnozielony). Legitimacja ta wydawana jest urzędnikom konsularnym oraz konsulom honorowym akredytowanym w Hiszpanii, jak również ich małżonkom i dzieciom. W lewej dolnej części legitimacji zaznacza się, czy dana osoba jest urzędnikiem, czy też pełni funkcje honorowe.

## LEGITYMACJA KONSULA HONOROWEGO



Avers



Rewers

„Documento de acreditación consular” (dokument akredytacji konsularnej) z oznaczeniem „Funcionario consular” (urzędnik konsularny) (kolor ciemnozielony). Legitymacja ta wydawana jest urzędnikom konsularnym oraz konsulom honorowym akredytowanym w Hiszpanii, jak również ich małżonkom i dzieciom. W lewej dolnej części legitymacji zaznacza się, czy dana osoba jest urzędnikiem, czy też pełni funkcje honorowe.

## LEGITYMACJA CZŁONKÓW PERSONELU SŁUŻBY



Avers



Rewers

„Documento de acreditación de Misiones Diplomáticas y Consulares” (dokument akredytacyjny misji dyplomatycznych i konsularnych) ze wzmianką „Personal de servicio” (personel służby) (kolor szary). Legitymacja ta wydawana jest członkom personelu służby misji dyplomatycznych i konsularnych oraz osobom pełniącym indywidualną służbę przy członkach personelu dyplomatycznego i urzędnikach konsularnych, w tym w organizacjach międzynarodowych, jak również ich małżonkom i dzieciom.

## LEGITYMACJA CZŁONKÓW PERSONELU SŁUŻBY – PRYWATNA SŁUŻBA DOMOWA



Avers



Rewers

## LEGITYMACJA CZŁONKA RODZINY POZOSTAJĄCEGO NA UTRZYMANIU PRACOWNIKA MISJI DYPLOMATYCZNEJ



Awers



Rewers

„Documento de acreditación de Misiones Diplomáticas y Consulares” (dokument akredytacyjny misji dyplomatycznych i konsularnych) ze wzmianką „Familiar dependiente” (członek rodziny pozostający na utrzymaniu) (kolor beżowy). Legitymacja ta wydawana jest rodzicom akredytowanego personelu oraz dzieciom, które w trakcie okresu akredytacji posiadacza legitymacji, na którego utrzymaniu pozostają, ukończyły 23 lata.

## LEGITYMACJA CZŁONKÓW PERSONELU ORGANIZACJI MIĘDZYNARODOWYCH



Awers



Rewers

„Documento de acreditación de organizaciones internacionales” (dokument akredytacyjny organizacji międzynarodowych) (kolor niebieski). Legitymacja ta wydawana jest akredytowanym członkom personelu organizacji międzynarodowych oraz przedstawicielstw Unii Europejskiej w Hiszpanii, jak również ich małżonkom i dzieciom.

## LEGITYMACJA CZŁONKÓW PERSONELU ADMINISTRACYJNEGO I TECHNICZNEGO



Awers

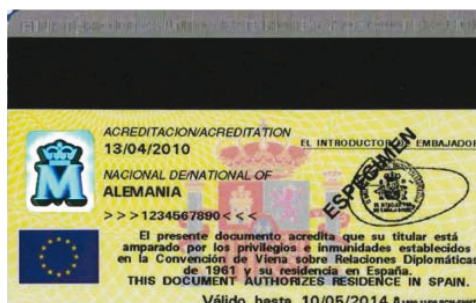

Rewers

„Documento de acreditación de Misiones Diplomáticas” (dokument akredytacyjny misji dyplomatycznych) ze wzmianką „Personal administrativo y técnico” (personel administracyjny i techniczny) (kolor żółty). Legitymacja ta wydawana jest członkom personelu administracyjnego i technicznego misji dyplomatycznych akredytowanym w Hiszpanii, jak również ich małżonkom i dzieciom.

## LEGITYMACJA PRACOWNIKA KONSULARNEGO



Awers



Rewers

„Documento de acreditación consular” (dokument akredytacji konsularnej) ze wzmianką „Empleado consular” (pracownik konsularny) (kolor jasnozielony). Legitymacja ta wydawana jest pracownikom konsularnym akredytowanym w Hiszpanii, jak również ich małżonkom i dzieciom.